Anerkennung von Angeboten zur Unterstützung im Alltag

nach §45a SGB XI - online -

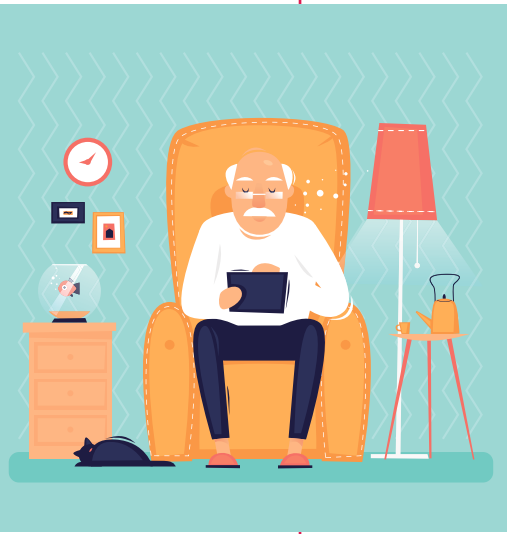

Fortbildung

Zur Entlastung der pflegenden Angehörigen in ihrem häuslichen Umfeld hat der Gesetzgeber nach §45a SGB XI die Möglichkeit der Unterstützung geschaffen.
Damit Reinigungsdienste, Pflegedienste und Betreuungseinrichtungen Leistungen zur Stärkung der häuslichen Versorgung erbringen können, muss eine Anerkennung bei der zuständigen Stelle beantragt werden.

Diese Fortbildung gibt Ihnen Hilfestellung zur Bewältigung des Anerkennungsverfahrens und unterstützt Sie sowohl bei der Angebotsentwicklung als auch bei der Prozessgestaltung innerhalb der Durchführung von Angeboten haushaltsnaher Dienstleistungen.

Inhalte der Fortbildung

Sie arbeiten in der Verwaltung oder sind in der Leitung tätig und möchten wissen, wie Sie eine Anerkennung als Anbieter haushaltsnaher Dienste erhalten? Bei wem müssen Sie Ihre Zulassung beantragen und welche Formulare sind hierfür notwendig?

Sie lernen, welche Leistungen Sie als haushaltsnahe Dienste anbieten dürfen, wie Sie Ihre Angebotsidee in die Praxis umsetzen können und was Sie während der Umsetzung beachten sollten.

Die Fortbildung umfasst 8 UE und eignet sich zum Nachweis der jährlichen Fortbildungspflicht für Alltagsbegleiter*innen und Betreuungskräfte.

Zielgruppe

- Verwaltungsmitarbeiter*innen, die für die Angebote zur Unterstützung im Alltag zuständig sind
- Leitungskräfte/ Unternehmer*innen im Bereich Reinigung/ Hauswirtschaft, die angestellt oder selbstständig sind
- Alltagsbegleiter*innen und Betreuungskräfte, die sich selbstständig machen möchten

Fachdozentin

Frau Dr. Renate Becker
Fachkraft Gerontopsychiatrie, Diplom-Ernährungswissenschaftlerin

Anerkennung von Angeboten zur Unterstützung im Alltag

nach §45a SGB XI - online -

Lehrmethode

Bei einer Onlinefortbildung ist ein gut abgestimmter Mix an Inhalten, Methoden und Betreuung essentiell. Die Teilnehmenden bearbeiten die Fortbildungsinhalte über unsere Lernplattform academy24.
Die Theorie ist in gut verständlichen Lernhäppchen aufbereitet, mit Animationen, Lernvideos versehen und Fallbeispielen untermauert.
Die Fortbildung schließt mit Fragen in Form eines Quiz ab.
Unsere Fachdozentin Frau Dr. Becker und unsere erfahrenen Kursbetreuer*innen stehen den Teilnehmer*innen sowohl für Fachfragen als auch für technische und organisatorische Fragen zur Seite.

Vorteile einer Onlinefortbildung bei academy24

- **Flexibler Seminarbeginn:** ein Einstieg ist jeder Zeit möglich.
- **Ortsunabhängiges Lernen:** Lernen Sie wo und wann Sie möchten.
- **Risiko minimieren:** Sie sind sich unsicher, ob eine Onlinefortbildung das Richtige für Sie ist? Mit unserer Demoversion können Sie es ausprobieren. Fordern Sie diese gerne bei uns an.
- **Individuelles Lerntempo:** Sie bestimmen Ihr Lerntempo selbst.

Für jedes Modul wird eine durchschnittliche Lernzeit von 6 Stunden benötigt.

Die **academy24** ist Teil der 1980 gegründeten F+U Unternehmensgruppe, einer der größten gemeinnützigen privaten Bildungsträger in Deutschland.
Die F+U Unternehmensgruppe verfügt über eine Vielzahl von Schulen, Hochschulen und Akademien an verschiedenen deutschen und europäischen Standorten.

Weitere Informationen und Preise:

Beratung & Informationen

academy24
Berufliche Weiterbildung

personalbildung@academy24.de
Tel.: 030 206176-802

VdP Verband Deutscher Privatschulverbände e.V.

TÜV SÜD ISO 9001

TÜV SÜD AZAV Trägerzulassung

a24_AvA_03-12-2021_Änderungen vorbehalten