Jährliche Pflichtfortbildung für Alltagsbegleiter und Betreuungskräfte
Fortbildungsreihe zu

„Hauswirtschaft und Soziales“

- online -

Ziel der Fortbildung

Alltagsbegleiter*innen und Betreuungskräfte sind gesetzlich verpflichtet einmal jährlich an einer Pflichtfortbildung teilzunehmen. Mit der Fortbildungsreihe „Hauswirtschaft und Soziales“ können Sie Ihr Wissen aktualisieren, erweitern und Ihre Praxiserfahrung reflektieren.

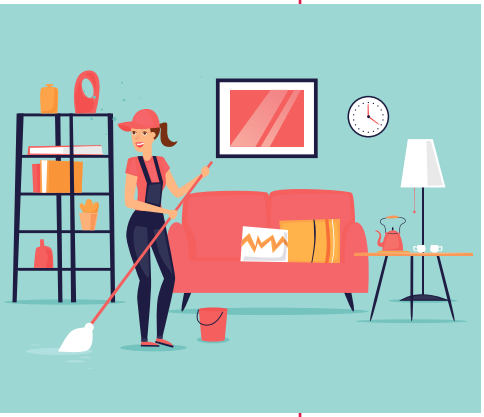

Inhalte der Fortbildung

Innerhalb der Fortbildungsreihe werden Fachkenntnisse zu häufig auftretenden Krankheitsbildern im Alter vermittelt. **Der Schwerpunkt liegt auf der Auseinandersetzung mit dementiellen Erkrankungen.** Die Fortbildungen „Kommunikation und Ethik in der Pflegeunterstützung“ und „Krisensituationen professionell bewältigen“ vermitteln Teilnehmenden Fähigkeiten im Umgang mit Konfliktsituationen sowie im Umgang mit Situationen der alltäglichen Kommunikation.
Außerdem umfasst die Fortbildungsreihe Themen zu Hauswirtschaft, Tagesstrukturierung der Pflegebedürftigen und wichtiger rechtlicher Rahmenbedingungen der pflegeunterstützenden Betreuung.
Die **einzelnen Module** haben einen Umfang von **jeweils 8 UE.**

Zielgruppen

- Alltagsbegleiter*innen
- Betreuungskräfte
- Reinigungskräfte mit abgeschlossenem Basisqualifikationsseminar

Vorteile eines Onlinefortbildung bei academy24

- **Flexibler Fortbildungsbeginn:** ein Einstieg ist jeder Zeit möglich
- **Ortsunabhängiges Lernen:** Lernen Sie wo und wann Sie möchten
- **Risiko minimieren:** Sie sind sich unsicher, ob eine Onlinefortbildung das Richtige für Sie ist? Mit unserer Demoversion können Sie es ausprobieren. Fordern Sie diese gerne bei uns an.
- **Individuelles Lerntempo:** Sie bestimmen Ihr Lerntempo selbst

Jährliche Pflichtfortbildung für Alltagsbegleiter und Betreuungskräfte
Fortbildungsreihe zu

„Hauswirtschaft und Soziales“

- online -

Modulübersicht

Die Module können einzeln gebucht werden.

- **Modul 1:** Kommunikation und Ethik in der Pflegeunterstützung
- **Modul 2:** Begleitung und Unterstützung von Menschen mit dementiellen Erkrankungen und Begleiterkrankungen
- **Modul 3:** Krisensituationen professionell bewältigen
- **Modul 4:** Häusliche Umgebung und Haushaltsführung
- **Modul 5:** Tagesstrukturierung und Freizeitgestaltung
- **Modul 6:** Rechtliche Rahmenbedingungen der pflegeunterstützenden Betreuung

Kosten

52 Euro pro Modul

Lehrmethode

Bei einer Onlinefortbildung ist ein gut abgestimmter Mix an Inhalten, Methoden und Betreuung essentiell.
Über unsere **Lernplattform academy24** durchlaufen die Teilnehmenden die Inhalte der Fortbildungen. Die Theorie ist in gut verständlichen Lernhäppchen aufbereitet, mit Animationen versehen und Fallbeispielen untermauert, so dass die Inhalte vom Lernenden gut aufgenommen werden können.
Jedes Modul schließt mit Fragen in Form eines Quiz ab. Auf diese Weise können die Teilnehmenden sich selbst reflektieren und zum Wiederholen bzw. Weiterlernen motivieren. Unsere Fachdozentin und Kursbetreuer*innen stehen den Lernenden sowohl für Fachfragen als auch für technische und organisatorische Fragen zur Seite.

Weitere Informationen über den QR-Code abrufbar:

Beratung & Informationen

academy24
Berufliche Weiterbildung

personalbildung@academy24.de
Tel.: 030 206176-802

VDP Verband Deutscher Privatschulverbände e.V.

AZAV Trägerzulassung

a24_HD_HuS_03-12-2021_Änderungen vorbehalten